

OmniTouch™ 8660 My Teamwork Mobile Edition

Característiques

OmniTouch 8660 My Teamwork Mobile Edition permet als usuaris aprofitar les característiques següents:

- Autenticació: recorda la contrasenya d'inici de sessió (mitjançant una galeta) en iniciar la sessió
- Tancament de sessió
- HTTP sobre SSL (HTTPS)
- Visualització i edició del número de telèfon enregistrat
- Control de trucades, incloses les funcions de retenció, silenci i eliminació
- Funcions de la llista de contactes i de missatgeria instantània (MI)
- Inici de trucades des de la llista de contactes de Microsoft® Office Outlook
- Llista de contactes compatible amb subscriptors tant de OmniTouch 8660 My Teamwork com de qualsevol número de telèfon. Només es poden afegir contactes mitjançant OmniTouch 8660 My Teamwork Web Edition.
- Visualització i participació a conferències programades i sense reserva. No podeu iniciar una conferència nova, però sí una conferència vàlida ja existent.
- Estat de presència dels que són en una conferència i fora de la conferència
- Visualització de presentacions de Microsoft PowerPoint. No podeu baixar presentacions i compartir-les. Un usuari amb drets de moderador pot executar presentacions de PowerPoint i compartir altres fitxers com, per exemple, fitxers PDF.

Requisits

- PDA/Telèfon Windows Mobile® 6.1 PocketPC
- PDA amb accés a Internet (o intranet de l'empresa, segons la configuració)

Dispositius

El programa s'ha validat en els dispositius següents:

- HTC Touch™ 3G
- Toshiba 810
- Sony-Ericsson XPERIA™

Nota: Així mateix, pot funcionar bé en altres Pocket PC comparables del Windows Mobile 6.1, encara que no s'hagin provat.

Instal·lació d'OmniTouch 8660 My Teamwork Mobile Edition

1 L'administrador del sistema ha de verificar que l'usuari tingui llicència i estigui habilitat per a Mobile a la consola web de l'administrador.

Nota: Per defecte, els comptes d'usuari de My Teamwork no admeten el client mòbil. Cal que l'administrador del sistema habiliti el **client mòbil** a la pàgina **Configuració d'usuari** de cada usuari.

Figura 1 Configuració d'usuari

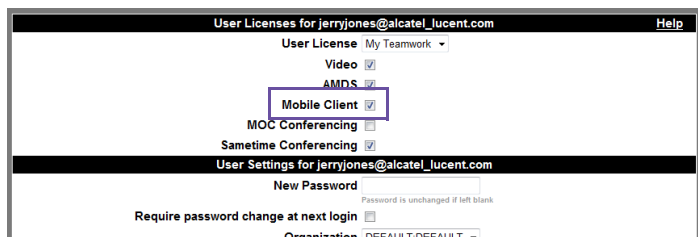

2 Introduïu l'adreça URL següent d'Internet Explorer a PocketPC:
`http://<el_vostre_my_teamwork_server>/md.html`

Exemple: `http://alcatel-lucent.myteamwork.com/md.html`
Apareixerà una pàgina HTML de baixada.

Figura 2 Pàgina de baixada

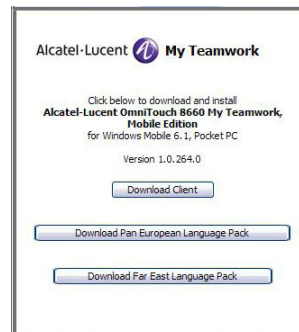

3 Feu clic al botó **Download Client** (Baixar client).

Nota: També podeu baixar paquets d'idiomes europeus o de l'orient llunyà.

Apareix un quadre de diàleg de baixada.

4 Feu clic a **Yes** (Sí) per baixar el fitxer CAB.

Quan s'hagi completat la baixada, és possible que el sistema us demani que escolliu una ubicació per a la instal·lació. **Device** (Dispositiu - el valor per defecte) és necessari.

5 Feu clic a **Install** (Instal·la) en el menú inferior esquerre després de seleccionar una ubicació.

Quan la instal·lació s'hagi completat correctament, es mostrarà un missatge semblant al següent a la pantalla del dispositiu:

myTCabs.cab was successfully installed on your device. If you need more storage space, you can remove installed programs. (myTCabs.cab s'ha instal·lat correctament en el dispositiu. Si necessiteu més espai d'emmagatzematge, podeu eliminar els programes instal·lats).

6 Feu clic a **Inicia > Programes > My Teamwork** per executar OmniTouch 8660 My Teamwork.

Apareix la pantalla d'inici de sessió de My Teamwork.

Figura 3 Pantalla d'inici de sessió de OmniTouch 8660 My Teamwork



7 Seleccioneu **Menú** a la part inferior dreta i trieu **Opcions** per definir el servidor que farà servir My Teamwork. Apareix el quadre de diàleg **Opcions**.

Figura 4 Menú



8 Escriviu l'adreça URL del servidor d'OmniTouch 8660 My Teamwork en el quadre de diàleg **Opcions**.

Exemple: alcatel-lucent.myteamwork.com

Figura 5 Quadre de diàleg Opcions

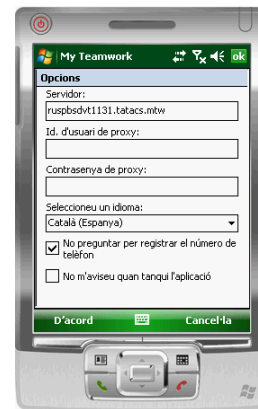

- 9 Establiu els elements següents per habilitar el proxy d'OmniTouch 8600 My Instant Communicator Mobile:
- Id. d'usuari de proxy i Contrasenya:** aquestes opcions permeten autenticar l'usuari al proxy invers de My Instant Communicator.
 - Nota:** Si no utilitzeu My Instant Communicator Mobile, no cal que definiu cap identificador d'usuari de proxy ni cap contrasenya.
 - Selecciona un idioma:** permet seleccionar l'idioma de la llista desplegable de visualització de My Teamwork Mobile Edition. Heu de reiniciar My Teamwork per tal que el canvi d'idioma es faci efectiu.
 - No preguntis per registrar el número de telèfon:** aquesta opció restableix el quadre de diàleg emergent que apareix en iniciar sessió, en què l'usuari pot establir el número de telèfon de devolució de trucada de conferència.
 - No m'avisi quan tanqui l'aplicació:** aquesta opció restableix el quadre de diàleg emergent que es visualitza en minimitzar l'aplicació My Teamwork.
- 10 Feu clic a **D'acord** a la part inferior esquerra del quadre de diàleg **Opcions**.
- 11 Escriviu el nom i la contrasenya de My Teamwork a la pantalla d'inici de sessió i feu clic a **Inicia la sessió**.
La llista de contactes es mostra després que s'hagin baixat tots els contactes al dispositiu.

Notes: Alcatel-Lucent recomana que reinicialitzeu el dispositiu després de la baixada per afegir OmniTouch 8660 My Teamwork a la pantalla Avui i permetre l'accés als contactes de OmniTouch 8660 My Teamwork.

Si actualitzeu a una versió més nova d'Internet Explorer, Alcatel-Lucent recomana reinicialitzar el dispositiu abans d'instal·lar la nova versió.

En actualitzar a una nova versió d'OmniTouch 8660 My Teamwork Mobile Edition, s'elimina la versió anterior i s'instal·la la més nova. Si l'actualització a la nova versió d'OmniTouch 8660 My teamwork Mobile Edition no pot desinstal·lar la versió antiga, reinicialitzeu el dispositiu segons les recomanacions del fabricant.

Figura 6 Llista de contactes

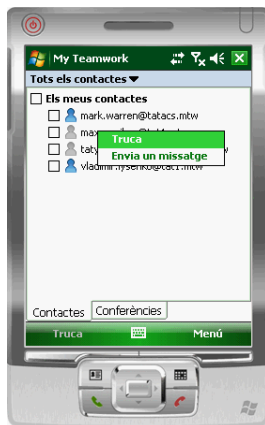

Nota: Si perdeu l'accés a la xarxa, us tornareu a connectar automàticament quan es restableixi la connexió de xarxa.

FINAL DEL PROCÉS

